



Turnierreifetest 2020 Deutscher Polo Verband e.V.



| | |
|---------|-------|
| Name | |
| Club | |
| Adresse | |
| Datum | Email |

Voraussetzung für die 1. Turnierteilnahme nach DPV-Satzung §15 Abs. 4.1. ist die erfolgreiche Absolvierung des Turnierreifetest sowie die Bestätigung eines Stewards oder Clubvorstand der erreichten Turnierreife, ausreichende praktische Spielerfahrung wird vorausgesetzt.

Kreuzen Sie die nach Ihrer Meinung richtige Antwort an. Für jede richtige Antwort gibt es 1 Punkt.

Sie dürfen das Regelbuch nicht benutzen. Erlaubte Zeit: 30 Minuten

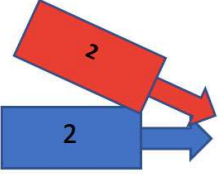
| | | Punkte |
|---|--|--------|
| 1. Darf eine Gerte 50 Inches (127 cm) lang sein? <input type="checkbox"/> ja <input type="checkbox"/> nein | | |
| 2. Die Mindestlänge eines Full-size-Polofeldes beträgt 300 yards. <input type="checkbox"/> ja <input type="checkbox"/> nein | | |
| 3. Darf ein Polopferd mit einem Hackamore gespielt werden? (bitless bridle – gebißloses Zaumzeug) <input type="checkbox"/> ja <input type="checkbox"/> nein | | |
| 4. Der Poloball ist zerbrochen. Der größere Teil des zerbrochenen Balls fliegt durch das Tor. Zählt das Tor? <input type="checkbox"/> ja <input type="checkbox"/> nein | | |
| 5. Darf ein Polopferd bis zu 4 Chukker pro Tag gespielt werden? <input type="checkbox"/> ja <input type="checkbox"/> nein | | |
| 6. Darf ein Polopferd mit einem blinden Auge spielen? <input type="checkbox"/> ja <input type="checkbox"/> nein | | |
| 7. Kann ein Polopferd mit herausdrehbaren Stollen (Länge: 1/2 inch) in allen vier Eisen gespielt werden? <input type="checkbox"/> ja <input type="checkbox"/> nein | | |
| 8. Darf eine Person, die einem Spieler einen Poloschläger bringt, während des Spiels den Sicherheitsbereich - aber nicht das Spielfeld - betreten? <input type="checkbox"/> ja <input type="checkbox"/> nein | | |
| 9. Muss immer eine Sicherheitsbrille während eines Spiels getragen werden? <input type="checkbox"/> ja <input type="checkbox"/> nein | | |
| 10. Müssen Spieler während der Chukker bzw. eines Polospiels immer die von der HPA/DPV vorgeschriebenen Sicherheitshelme tragen? <input type="checkbox"/> ja <input type="checkbox"/> nein | | |
| 11. Abreiten: Hat Rot 2 ein Foul begangen? <input type="checkbox"/> ja <input type="checkbox"/> nein | | |
|  | | |

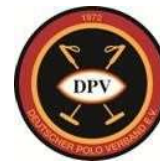

12. Blau 2 hat den Ball nach vorn geschlagen. Rot 3 reitet Blau 2 ohne Regelverstoß zur Seite. Blau gibt die Ball Linie auf.

Kann Rot 3 einen Rückhandschlag auf der rechten Seite machen? ja nein

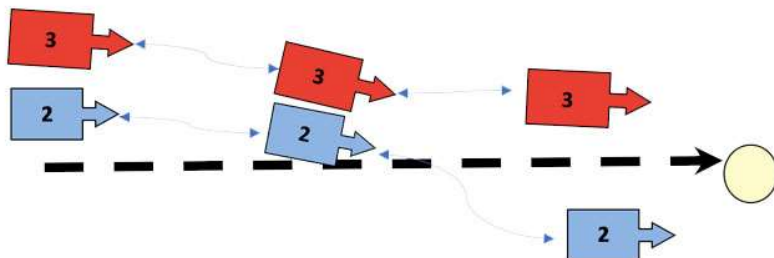

13. Abreiten – Hat Rot 2 ein Foul begangen?

ja nein

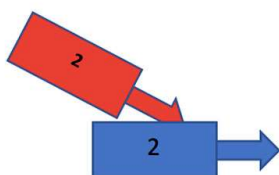

14. Blau 1 (nicht zu sehen) schlägt den Ball nach vorn. Wie kann Rot 3 den Ball schlagen?

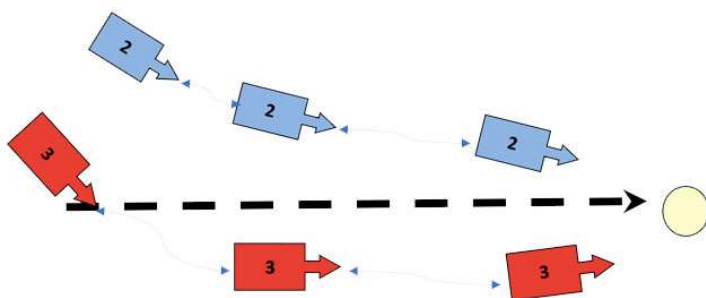

Offside forhand

Nearside forward

Nearside back

Nearside forward und Nearside back

15. Du bist immer Rot 2 und spielst in Richtung wie in dem Schaubild zu sehen.

Hast Du bzw. wirst Du ein Foul begehen?

ja nein

Rot 2 reitet zügig in einem spitzen Winkel und spielt den Ball auf der linken Seite und zwingt Blau 2 langsamer zu reiten.

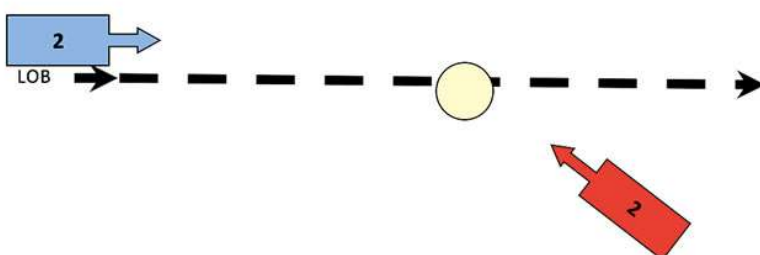

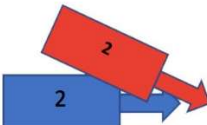
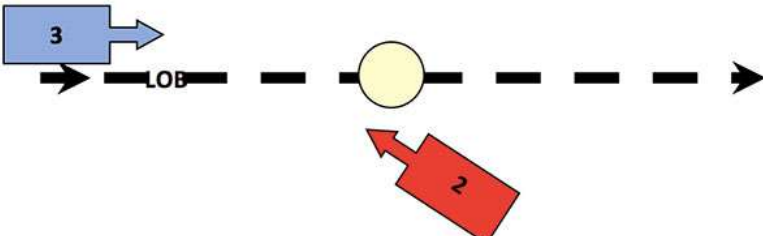
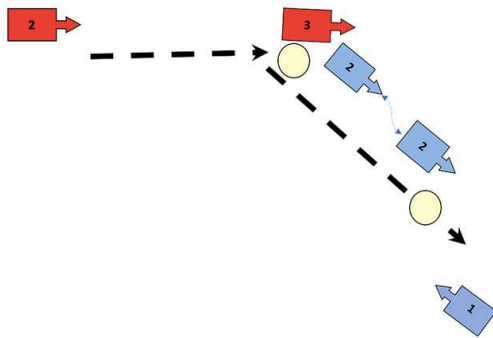
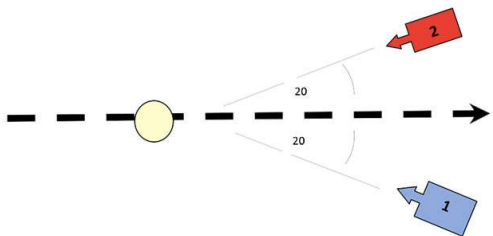
| | |
|--|--|
| <p>16. Abreiten – Hat Rot 2 ein Foul begangen? <input type="checkbox"/> ja <input type="checkbox"/> nein</p>  | |
| <p>17. Du bist Rot 2 und reitest in der Richtung wie im Schaubild angezeigt. Hast Du oder bist Du kurz davor ein Foul zu begehen? <input type="checkbox"/> ja <input type="checkbox"/> nein</p> <p>Rot 2 trifft den Ball auf der rechten Seite und kreuzt den Weg von Blau 3 und zwingt ihn langsamer zu reiten</p>  | |
| <p>18. Rot 2 schlägt den Ball nach vorn und trifft das hintere Pferdebein von Rot 3. Das Wegerecht (LOB) ändert sich. Welcher Spieler hat das Wegerecht?</p> <p><input type="checkbox"/> Rot 3 <input type="checkbox"/> Blau 2 <input type="checkbox"/> Blau 1 <input type="checkbox"/> beide blauen Spieler</p>  | |
| <p>19. Beide Spieler reiten auf den Ball mit gleicher Geschwindigkeit und im gleichen Winkel zu. Welcher Spieler hat das Wegerecht?</p> <p><input type="checkbox"/> Blau 1 <input type="checkbox"/> Rot 2 <input type="checkbox"/> Beide</p>  | |

20. Du bist Rot 2 und reitest in der Richtung wie im Schaubild aufgeführt.
Hast Du ein Foul begangen oder wirst Du die Regel verletzen? ja nein

Rot 2 lehnt sich heraus und spielt den Ball (oder hindert den Gegner am Schlagen des Balles) ohne dass der vordere Teil des Pferdes über die LOB kommt.

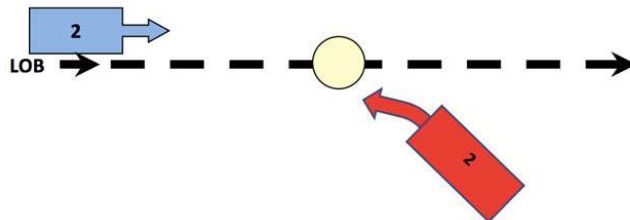

21. Blau 2 hat einen "offenen" Rückhandschlag geschlagen und die Ball Linie (LOB) gewechselt. **Welcher Spieler hat das Wegerecht?**

- Blau Beide Blau 1 and Rot 2 Rot 2 Blau 1

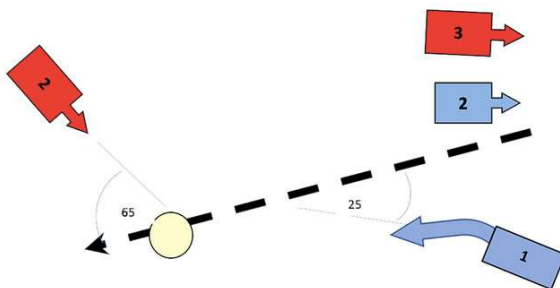

22. Rot 2 schlägt den Ball in Richtung Bande, der Ball prallt von der Bande ab und die Linie (LOB) ändert sich. **Wer hat jetzt das Wegerecht?**

- Rot 2 Beide blauen Spieler Blau 1 Blau 2

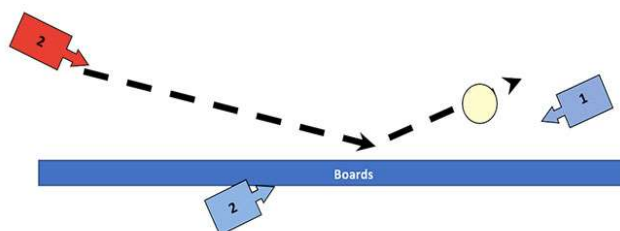



23. Du spielst Rot 2 und reitest wie im Diagramm aufgeführt.

Hast Du ein Foul begangen bzw. wirst Du ein Foul begehen?
Alle Pferde reiten in der **gleichen** Geschwindigkeit.

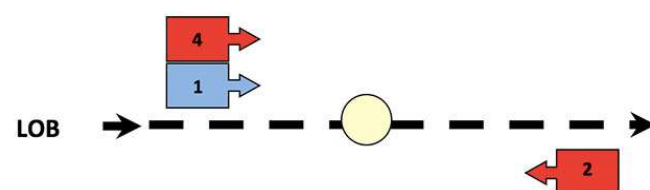
- ja nein

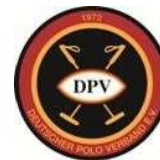

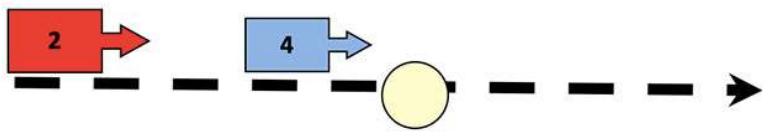
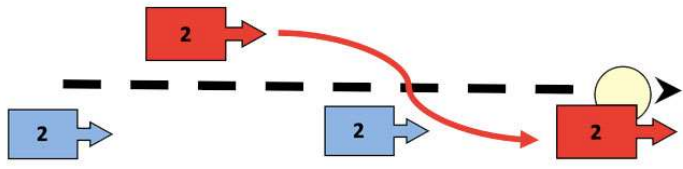
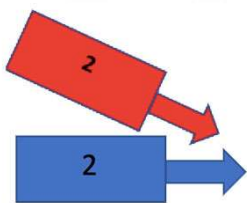

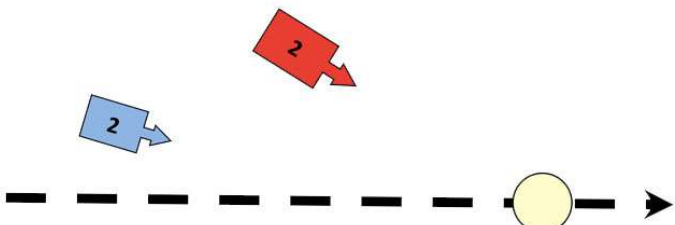
| | |
|--|--|
| <p>24. Du bist wieder Rot 2 und reitest wie in der Skizze aufgeführt. Hast Du ein Foul begangen oder wirst Du noch ein Foul begehen? <input type="checkbox"/> ja <input type="checkbox"/> nein</p> <p>Blau 4 trabt auf der Linie des Balles. Blau 4 verpasst den Ball beim ersten Schlag und hält an, um den Ball zu schlagen. Inzwischen hat Rot 2 zum anderen Spieler aufgeschlossen und reitet versehentlich in den hinteren Teil des Pferdes v. Blau 4.</p>  | |
| <p>25. Du bist Rot 2. Hast Du ein Foul begangen? <input type="checkbox"/> ja <input type="checkbox"/> nein Rot 2 wechselt vor Blau 2 um den Ball auf der linken Seite zu spielen.</p>  | |
| <p>26. Abreiten – Hat Rot 2 ein Foul begangen? <input type="checkbox"/> ja <input type="checkbox"/> nein</p>  | |
| <p>27. Du bist Rot 2. Hast Du ein Foul begangen? <input type="checkbox"/> ja <input type="checkbox"/> nein</p> <p>Blau 2 schlägt den Ball an Rot 2 vorbei, der vor ihm in gleicher Geschwindigkeit reitet. Rot 2 spielt den Ball dann auf der rechten Seite.</p>  | |
| <p>28. Du bist Rot 2. Hast Du ein Foul begangen? <input type="checkbox"/> ja <input type="checkbox"/> nein Blau 2 schlägt den Ball nach vorne. Rot 2 reitet schneller und spielt den Ball auf seiner rechten Seite. Kein Spieler muß seine Geschwindigkeit reduzieren, um zum Ball zu gelangen</p>  | |

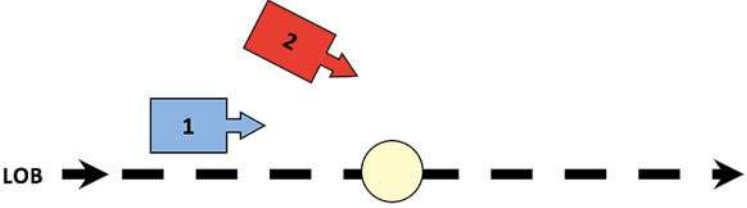

| | |
|---|--|
| <p>29. Du spielst Rot 2 und reitest in der Richtung wie aufgeführt. Hast Du ein Foul begangen oder wirst Du ein Foul begehen? <input type="checkbox"/> ja <input type="checkbox"/> nein</p> <p>Blau 1 hat den Ball und hat die Ball Linie. Beide Spieler reiten in der gleichen Geschwindigkeit und Rot 2 versucht den Ball auf der rechten Seite zu schlagen.</p>  <p>LOB → ——— ● ——— →</p> | |
| <p>30. Gegen Dein Team ist ein Strafstoß (Safety 60) gegeben worden. Du bist Nr. 1 der verteidigenden Mannschaft. Wo solltest Du bei der Ausführung des Strafstoßes sein?</p> <p>A. hinter dem Spieler der den Ball schlägt?</p> <p>B. zwischen der 60 yard und der 30 yard Linie?</p> <p>C. 30 yards hinter der Stelle von wo der Strafstoß ausgeführt wird.</p> | |
| <p>31. Du befindest Dich in einem Spiel. Die Glocke läutet zwei Mal. Nach wie vielen Minuten läutet die Glocke das erste Mal im ersten Chukker?</p> <p><input type="checkbox"/> 7 Minuten <input type="checkbox"/> 7 Minuten 30 Sekunden</p> <p><input type="checkbox"/> 6 Minuten <input type="checkbox"/> 6 Minuten 30 Sekunden</p> | |
| <p>32. Was ist die Mindestgröße eines Polopferdes?</p> <p><input type="checkbox"/> 143 cm <input type="checkbox"/> 155 cm <input type="checkbox"/> 135 cm <input type="checkbox"/> jede Größe</p> | |
| <p>33. Ein/e Verteidiger/in schlägt den Ball hinter seine/ihre eigene Torlinie ohne Ballberührung eines Gegenspielers oder eines anderen Pferdes oder eines Schiedsrichters. Was passiert dann?</p> <p><input type="checkbox"/> Strafstoß 4 von der 60 yard Linie vor dem Tor</p> <p><input type="checkbox"/> Einwurf</p> <p><input type="checkbox"/> Strafstoß 6 (Safety 60) gegenüber der Stelle wo der Ball ins Aus ging</p> <p><input type="checkbox"/> Ein Strafstoß von der Stelle wo der Ball ins Aus ging.</p> | |
| <p>34. Was bedeutet der Begriff 'sandwiching'?</p> <p><input type="checkbox"/> 2 Spieler desselben Teams reiten neben einander.</p> <p><input type="checkbox"/> 2 Spieler desselben Teams reiten den Gegner zur gleichen Zeit in ihrer Mitte ab.</p> <p><input type="checkbox"/> 2 Spieler mit dem gleichen Handicap Spieler im gleichen Team.</p> <p><input type="checkbox"/> 2 Spieler in unterschiedlichen Teams reiten sich gegenseitig ab.</p> | |



Turnierreifetest 2020
Deutscher Polo Verband e.V.



| | |
|---|--|
| <p>35. Wie ist die offizielle Pausenzeit zwischen den Chukkern (nicht Halbzeit)?</p> <p><input type="checkbox"/> 3 Minuten <input type="checkbox"/> 2 Minuten 30 Sekunden <input type="checkbox"/> 4 Minuten <input type="checkbox"/> 3 Minuten 30 Sekunden</p> | |
| <p>36. Muss ein Polopferd an allen 4 Hufen beschlagen sein, wenn es spielt?</p> <p style="text-align: right;"><input type="checkbox"/> ja <input type="checkbox"/> nein</p> | |
| <p>37. Welche Beschreibung erklärt eine Sicherheitszone am besten?</p> <p>a. <input type="checkbox"/> Eine Sicherheitszone ist auf beiden Seiten der Bande markiert. b. <input type="checkbox"/> Die Sicherheitszone ist um das ganze Spielfeld herum gelegen c. <input type="checkbox"/> Ein Bereich von 30 yards hinter den Grundlinien. d. <input type="checkbox"/> Ein Bereich direkt hinter dem Schiedsrichter, wo immer er sich gerade aufhält.</p> | |
| <p>38. In welcher Situation unterbricht der Schiedsrichter das Spiel nicht?</p> <p><input type="checkbox"/> zerbrochener Schläger <input type="checkbox"/> eingetretener Ball <input type="checkbox"/> verletzter Spieler <input type="checkbox"/> gestürztes Pferd</p> | |
| <p>39. Wie groß soll der Abstand zwischen den Teams beim Einwurf sein?</p> <p><input type="checkbox"/> 4 feet (1,20 Meter) <input type="checkbox"/> 3 yards (4 Meter) <input type="checkbox"/> 2 feet (0,6 Meter) <input type="checkbox"/> kein vorgegebener Abstand</p> | |
| <p>40. Der Ball wurde von Deinem Team über die Bande bzw. über die Seitenlinie zwischen den beiden 60 yard Markierungen geschlagen. Was entscheidet der Schiedsrichter?</p> <p><input type="checkbox"/> Ein Freischlag von der Mitte <input type="checkbox"/> Ein Freischlag 5 yards (4.50 m) von der Stelle wo der Ball durch das gegnerische Team ins Aus geschlagen wurde <input type="checkbox"/> Einwurf <input type="checkbox"/> Ein Freischlag für das gegnerische Team 5 yards (4.50m) von der Stelle wo der Ball durch Dein Team ins Aus geschlagen wurde</p> | |

Maximal 40 Punkte

Erreichte Punktezahl _____

Erfolgreich bestanden bei 70% (28 Punkte)

Hiermit verleihe ich dem/der Spieler/in _____

die Turnierreife nach § 15 Ziff 4.1 der Satzung des Deutschen Polo Verbands e.V.

Datum / Name / Unterschrift Steward / Clubvorstand